



MEMORIA DESCRIPTIVA

OBRA: “OFICINA DE ATENCIÓN AL VECINO MIGRANTE”

Ubicación: Sarmiento 625 - Quilmes, Quilmes

Es necesario crear en el municipio de Quilmes una nueva oficina de atención al vecino migrante, por ello se otorgará un espacio en la Casa de la Cultura para albergarla.

Actualmente el espacio destinado a la oficina está en uso por otras áreas de personal que serán trasladadas a una nueva ubicación. El sector, en líneas generales, se encuentra en buen estado.

Las tareas a realizar comprenden:

- Ejecución de una oficina para directivos.
- Desmonte de los mármoles de la escalera que presentan roturas y están en mal estado, reemplazándolos por piezas del mismo material, calidad y color.
- El completamiento del tabique divisorio con el espacio continuo que resulta ser una cocina.
- Reparación de la rampa exterior, incluye revoques, solados, barandas, etc.
- Recuperación integral de la puerta de entrada (limpieza, cambio de piezas dañadas, pintura, cambio de vidrios y sellado).
- Reparación general de todas las carpinterías, ventanas y puertas.
- Limpieza, lijado, reparación de piezas dañadas y laqueado del solado de madera existente.
- El reordenamiento de la instalación eléctrica con la colocación de nuevos artefactos, tomas, bocas, etc. Así como del mismo modo la instalación de datos.
- Como terminación se hará la pintura general y cartelera vinílica.
- Se proveerán el equipamiento como, escritorios, sillas para estos, sillas de sala de espera, televisor para turnera, etc.

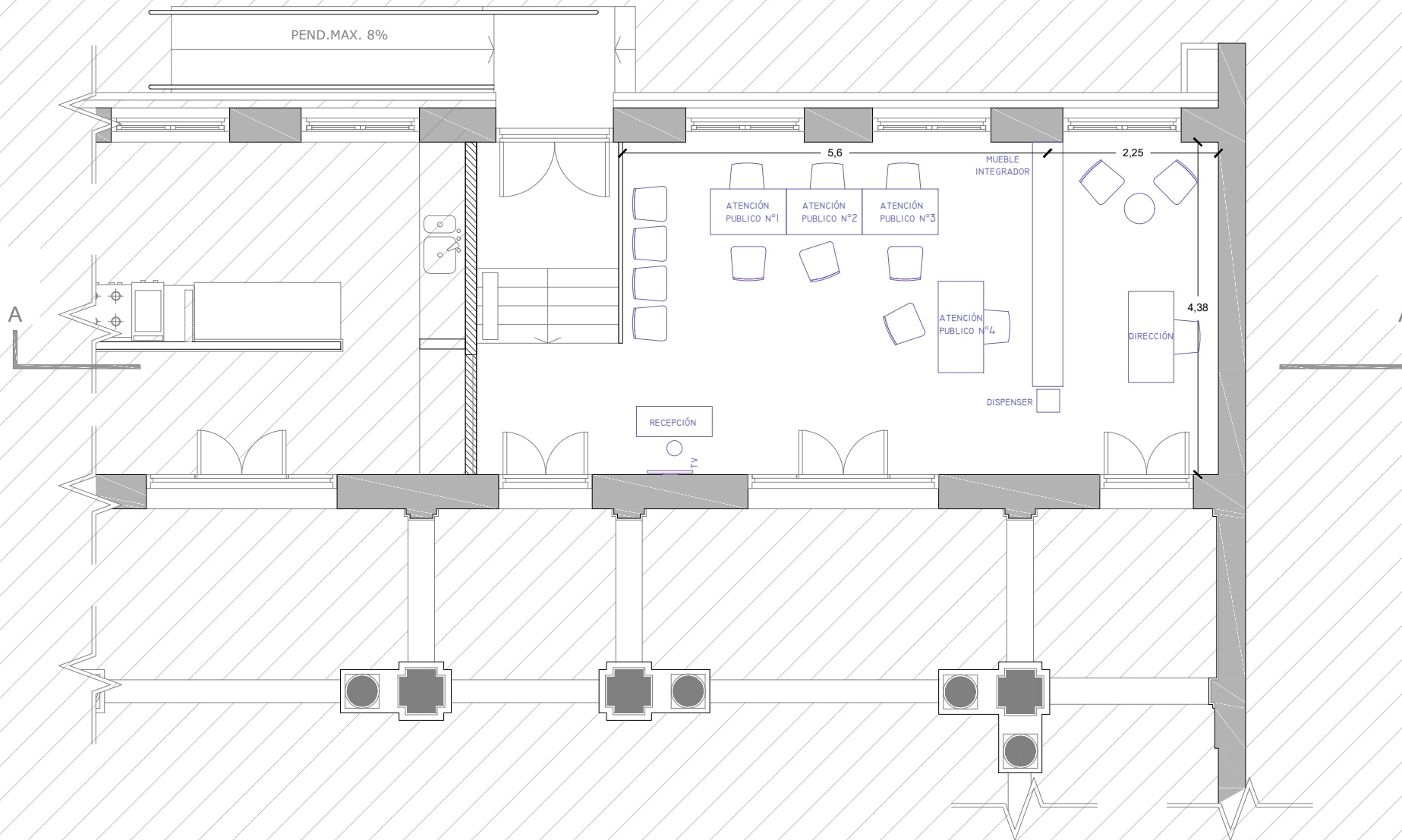

SECRETARIA DE DESARROLLO URBANO Y OBRA PÚBLICA

Obra: Oficina de atención al vecino migrante

Área: Dir. de Proyectos

Ubicación: Sarmiento n° 625.

Revision: 01

Esc:

Plano: Planta

Fecha: 01/11/22

Lamina: 1



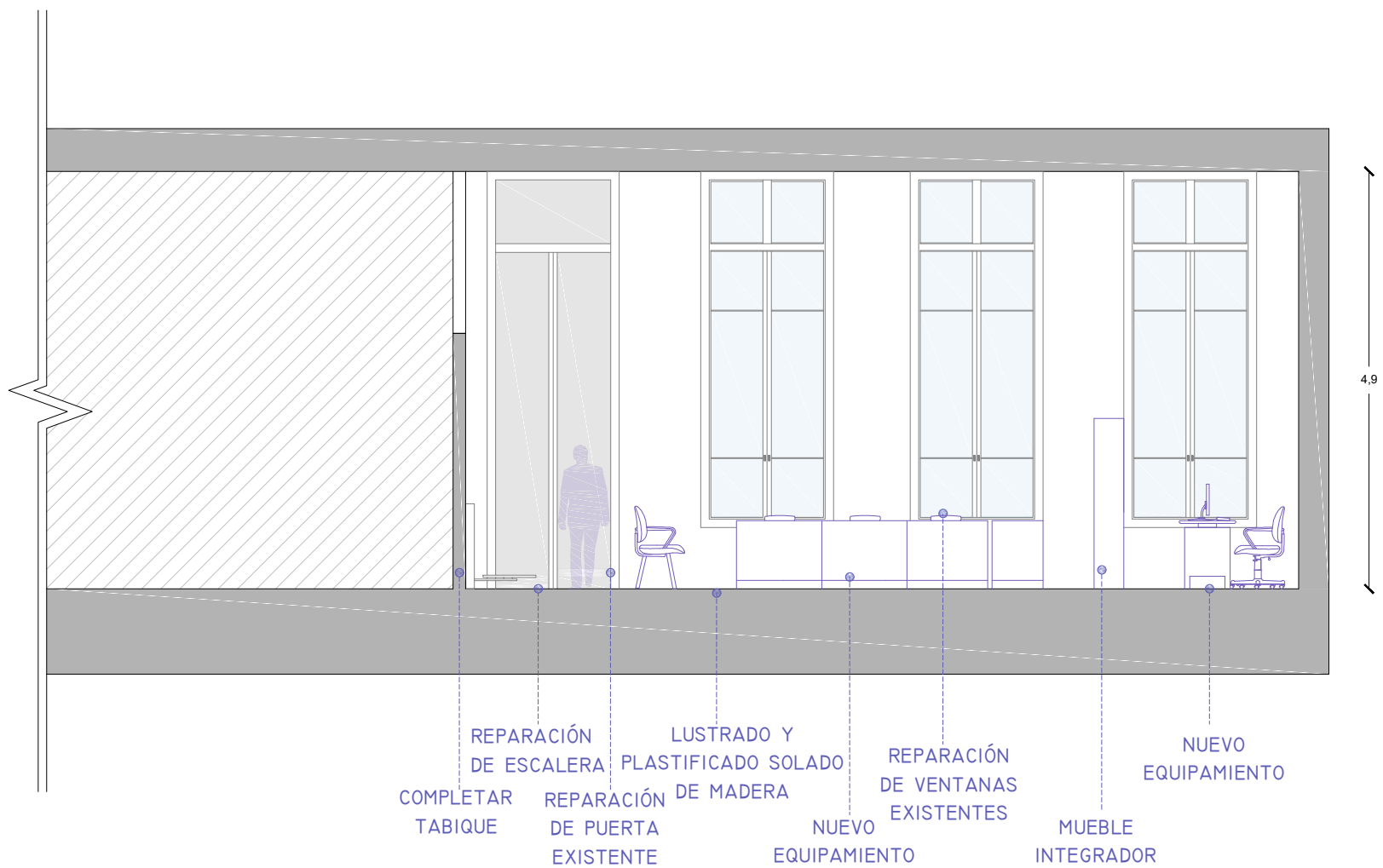

SECRETARIA DE DESARROLLO URBANO Y OBRA PÚBLICA

Obra: Oficina de atención al vecino migrante

Área: Dir. de Proyectos

Ubicacion: Sarmiento n° 625.

Revision: 01

Esc:

Plano: Corte

Fecha: 26/10/22

Lamina: 2

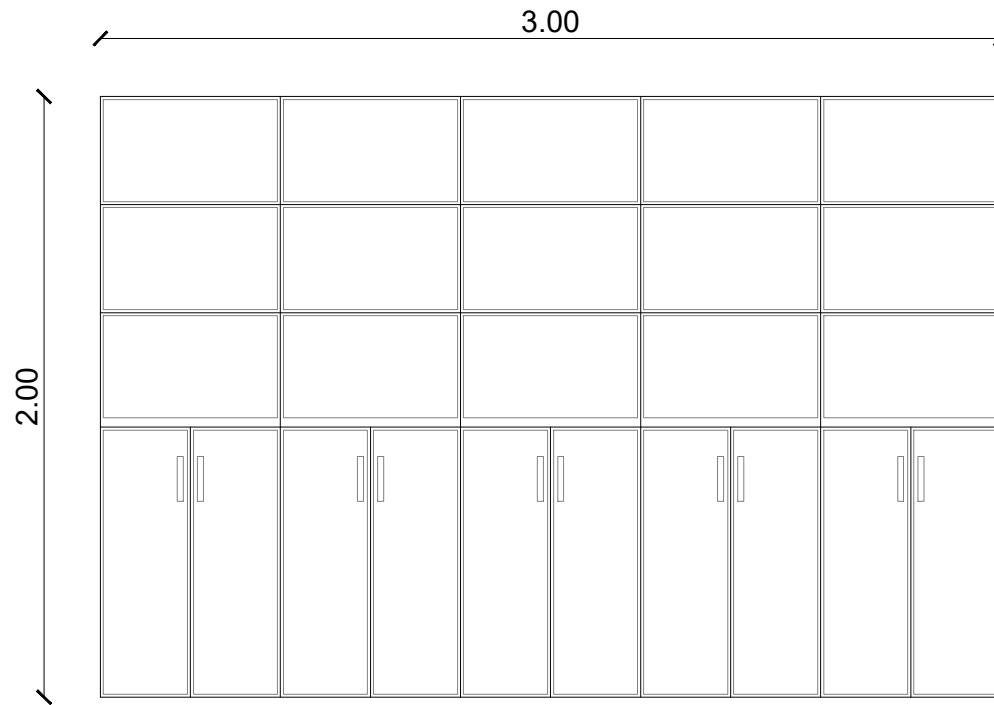

DETALLE MUEBLE INTERGRADOR

SECRETARIA DE DESARROLLO URBANO Y OBRA PÚBLICA

Obra: Oficina de atención al vecino migrante

Área: Dir. de Proyectos

Ubicacion: Sarmiento n° 625.

Revision: 01

Esc:

Plano: Detalle

Fecha: 01/11/22

Lamina: 3

